

Mise en route avec XLReporter professionnelle



La solution complète de rapports

SyTech "The Report Company", Inc.
693 East Central Street
Franklin, MA 02038
(tel) 508 520 9XLR (fax) 508 520 6XLR
www.TheReportCompany.com

Mise en route avec XLReporter professionnelle

Introduction

Bienvenue dans XLReporter, solution de reporting performante basée sur Excel. Quatre étapes simples suffisent à créer des rapports complexes adaptés à vos besoins.

Étape 1 : Conception Créez un modèle dans Excel. Un modèle est une feuille de calcul Excel qui contient le cadre d'un rapport ainsi que les connexions à vos serveurs de données (bases de données en temps réel, historiques ou relationnelles).

Étape 2 : Génération Générez un rapport à partir de votre modèle, soit à la demande ou automatiquement, à intervalle régulier ou en fonction des événements. XLReporter vous permet d'intituler vos rapports selon la nomenclature de votre choix.

Étape 3 : Gestion Appliquez des fonctions de gestion pour manipuler les données et finaliser votre rapport. Utilisez les fonctions de formatage pour trier et filtrer les données, et détecter les problèmes éventuels. Tirez parti des statistiques périodiques pour transformer vos données brutes en informations exploitables.

Étape 4 : Publication Une fois votre rapport finalisé, imprimez-le, envoyez-le par courrier électronique, publiez-le sur un serveur Web ou convertissez-le au format PDF ou HTML. XLReporter inclut également des visionneuses sécurisées pour la lecture des fichiers Excel, HTML et PDF.

À propos de ce document

Ce document vous indique comment vous préparer à la génération de rapports avec XLReporter.

Enregistrement

Deux licences logicielles sont proposées pour XLReporter.

Licence d'essai

Dans le **Gestionnaire de projets**, sélectionnez **Enregistrement** et entrez les informations requises. Cliquez sur **Essayer** pour lancer la version d'essai. Lorsque la période d'essai a expiré, vous pouvez afficher de nouveau cet écran et cliquer sur **Prolonger la période d'essai**.

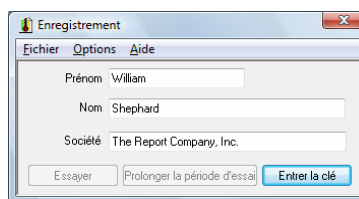

Licence complète

Lorsque vous achetez XLReporter, il vous est fourni une clé matérielle ou logicielle. S'il s'agit d'une clé logicielle, ouvrez **Enregistrement**, puis cliquez sur **Entrer la clé** pour obtenir votre numéro **Code**. Envoyez votre numéro **Code** ainsi que votre numéro de série à SyTech par e-mail à registration@sytech.com ou appelez le 00 1 508 520 9957 (services en anglais) pour obtenir une **Clé** logicielle vous permettant d'activer le produit.

Contrôle système

Une application de contrôle système garantit l'installation correcte de tous les composants de reporting. Ouvrez le **Gestionnaire de projets** et double-cliquez sur **Contrôle système**.

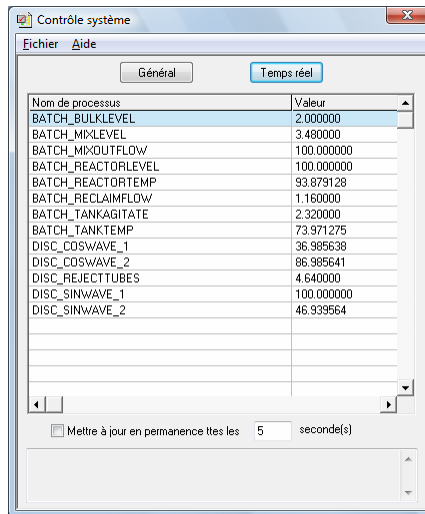

Contrôle système

Général

Cliquez sur **Général** pour effectuer un contrôle de l'ensemble du système. Assurez-vous qu'aucun des tests affichés ne porte la valeur **Échec**. En cas d'échec, suivez les instructions qui apparaissent dans la partie inférieure de la fenêtre. Pour de plus amples informations, reportez-vous au Reference Guide (Guide de référence).

Temps réel

Le bouton **Temps réel** sert à vérifier que l'obtention des noms de processus et des valeurs à partir du serveur en temps réel fonctionne correctement. Cliquez sur **Temps réel** et vérifiez que les noms de processus figurant sur votre serveur s'affichent. Si aucun nom n'apparaît, vous devez vérifier vos paramètres serveur (reportez-vous au Server Guide [Guide du serveur]).

Sélectionnez un ou plusieurs noms et cliquez sur **OK**. Assurez-vous que les valeurs affichées reflètent la valeur actuelle des noms de processus. Si vous souhaitez une mise à jour permanente, cochez la case **Mettre à jour en permanence ttes les**.

Documentation

XLReporter est fourni avec les manuels suivants :

- Mise en route avec XLReporter
- Utilisation de XLReporter
- Reference Guide (Guide de référence)
- Server Guide (Guide du serveur)
- XMailer Guide (Guide de XMailer)
- XLViewer Guide (Guide de XLViewer)
- XWeb Director (Guide de XWeb Director)

Autres ressources

En plus de la documentation fournie, vous trouverez des informations supplémentaires sur notre [site Web](#). Vous y trouverez une [Knowledge Base](#) (Base de connaissances, service en anglais) dans laquelle vous pouvez faire des recherches, contenant des suggestions utiles et un forum aux questions ainsi que la page d'accueil de [XLReporter](#) avec toutes les dernières informations sur le produit

Nous vous conseillons de lire à présent le manuel intitulé **Utilisation de XLReporter**. Ce document vous indique étape par étape comment créer des rapports à partir de sources de données en temps réel, historiques et relationnelles. De plus, il vous apprend à construire des sites Web sur lesquels afficher vos rapports et envoyer des e-mails.